

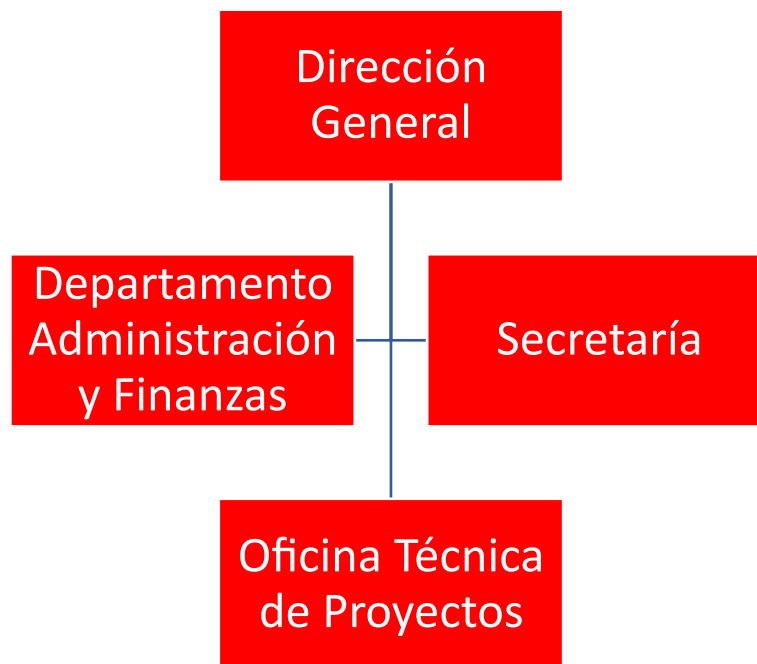

Estructura organizativa, organigrama, perfil y trayectoria profesional de los responsables de los diferentes órganos.

Organigrama



Perfil

Directora General: Lucía Molares Pérez

Lucía Molares es Licenciada en Ciencias Económicas y Empresariales y Máster en Gestión y Administración Sanitaria por la Universidad de Vigo. Su formación comprende estudios de Derecho por la UNED y de Alta Dirección por el INAP.

Con 24 años se incorpora como funcionaria del Cuerpo Superior de la Administración General de la Xunta de Galicia, donde desempeña Jefaturas de Servicio en el Área Económica y Secretaría Provincial y Dirección Provincial del Servicio Gallego de Salud en Vigo, miembro del Patronato Fundación 061 de la Xunta de Galicia, Delegada de la Consejería de Asuntos Sociales en Pontevedra, Delegada Territorial de la Xunta de Galicia en Vigo y Presidenta del Consorcio Casco Vello de Vigo.

Entre los años 2003 y 2009 discurre su trayectoria en el ámbito político local siendo Teniente de Alcalde, responsable de las concejalías de Empleo, Turismo, Comercio, Deporte, Juventud, Participación Ciudadana y Mujer, Presidenta del Instituto Municipal de Deportes, Secretaria de la Junta Local de Gobierno y miembro del Consejo Social de la Universidad de Vigo.

En el ámbito estatal ocupó las Direcciones de Gabinete del Secretario de Estado para la Administración Pública y del Secretario de Estado - Presidente del Consejo Superior de Deportes.

En enero de 2012 se incorpora al Ministerio de Fomento como Directora General de la Entidad Pública SEPES, hasta junio de 2018. Simultáneamente desempeñó la Presidencia de la Sociedad Mercantil Estatal de Suelo Empresarial del Atlántico y fue Consejera en la Sociedad Bilbao Ría 2000, S.A. entre otras empresas participadas por la entidad pública.

Por último en 2018 se incorpora en la Comunidad de Madrid como Consejera Delegada de Obras de Madrid. Gestión de Obras e Infraestructuras y Consejera de los siguientes Consorcios Urbanísticos: La Garena, Área Tecnológica del Sur –Tecnogetafe, Móstoles Tecnológico, Puerta del Atlántico, Puerta del Mediterráneo, Parque Empresarial La Carpetania y Espartales Norte.

La trayectoria política de Molares y su participación en la gestión empresarial, alcanza los tres ámbitos territoriales: local, autonómico y estatal.